

Direct AP-HP nouvelle version : mode d'emploi

Jeudi 4 juin
13h-14h



Introduction

Dr Rachida Inaoui-Rozé, rhumatologue libérale, URPS médecins IDF

Présentation et démonstration de Direct AP-HP

Louise Lemaire, AP-HP chef de projet Direct AP-HP

Retours d'expérience

Dr Capucine Vignon, pédiatre endocrinologue libérale à Paris

Dr Etienne Canouï et Dr Pauline Richebé, infectiologues à l'hôpital Cochin

Evolutions de l'outil

Dr Sophie de Chambine, Directrice ville-hôpital et nouvelles organisations AP-HP

Conclusion

Dr Rachida Inaoui-Rozé

Louise Lemaire

**Cheffe de projet Ville-hôpital et nouvelles organisations
AP-HP**

2 - Présentation et démonstration de Direct AP-HP



»» 2

Direct AP-HP – Qu'est-ce que c'est ?

4

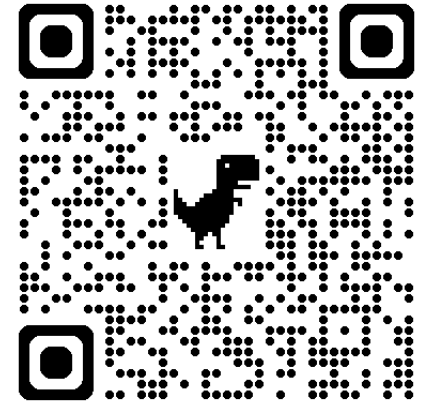



Direct AP-HP, la plateforme pour entrer en contact avec l'AP-HP



Vous connaissiez peut-être l'annuaire ?



Découvrez maintenant le portail

**Direct
AP-HP**
qui facilite l'accès à l'expertise
médicale hospitalière de l'AP-HP

DIRECT APHP

Direct AP-HP, la nouvelle plateforme, plus ergonomique et plus complète, toujours gratuite !

**Direct
AP-HP**

- **Un site web Direct AP-HP – Connexion : <https://direct.aphp.fr/login>**
- Accessible pour **les médecins et progressivement d'autres professionnels de santé**



Echanger, oui mais comment ?



Direct AP-HP est accessible en ligne sur tous types d'appareil !
A l'automne il sera aussi disponible sur les app store.

Direct AP-HP est accessible pour les médecins et les professionnels de santé disposant d'un numéro RPPS et d'une carte CPS/eCPS



Direct AP-HP est interface sécurisée grâce à Pro Santé Connect, pas de nouveau mot de passe à retenir !



Direct AP-HP permet d'accéder rapidement aux expertises médicales de l'AP-HP et de choisir entre plusieurs modalités de contact :



Avis médical rapide téléphonique grâce à des lignes seniorisées



Adressage en consultation ou en hospitalisation



Téléexpertise, valorisable financièrement pour le requérant (10€ avec la lettre clé RQD) comme pour le répondant (20€)



Présentation des patients en staff

DIRECT APHP



Trouver un service sur Direct AP-HP et faire une demande



1 Sur **Direct AP-HP**

la **RECHERCHE** se fait par :

Motif de recours



Localisation



2

Sélection du service pertinent

3

Choix d'une modalité de contact et complétion du formulaire si pertinent

Trouver et contacter un service de l'AP-HP

Motif de sollicitation

Localisation du service (facultatif)

Rechercher

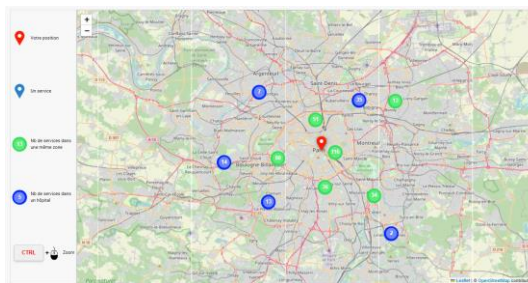

DIRECT APHP



Suivre une demande et la valoriser si pertinent



1

Tableau de bord de suivi des demandes

Mes dernières demandes

Date ↓	Nom Patient	Hopital	Services	Motif de recours	Type de demande	Etat
28/05/2025	PLANTE FLEUR	Hôpital Henri Mondor - Albert Chenevier	Accueil des urgences	Capillaroscopie	Staff via AP-HP	A traiter
28/05/2025	ORDINATEUR TEST	Hôpital Henri Mondor - Albert Chenevier	Accueil des urgences	Thrombose de la veine porte	Hospitalisation via Direct AP-HP	A traiter
28/05/2025	ESSAI TEST	Hôpital Henri Mondor - Albert Chenevier	Accueil des urgences	Embolie pulmonaire	Avis par téléexpertise via Direct AP-HP	A traiter

2

Espace de chat

PLANTE FLEUR 1. À traiter

Historique des échanges

[Hôpital Henri Mondor - Albert Chenevier / Accueil des urgences]
Envoyé le 28/05/2025 à 10:09 :

Votre demande a bien été transmise aux équipes du service de soins de l'AP-HP, qui vous répondront dans les meilleurs délais. Pour mémoire, ce dispositif en ligne ne doit pas être utilisé dans des situations d'urgence. Merci de votre confiance.

Pièces jointes

Ajouter un message ou une pièce jointe

Message

Ajouter une pièce jointe Envoyer

3

Mise à disposition d'un compte-rendu de téléexpertise formalisé

8. Avis rendu

Pièces jointes

[CR de téléexpertise LORAH_1697705780449_d_d.pdf](#)

[CR de téléexpertise LORAH_1697705826656_d_d.pdf](#)

DIRECT APHP

8



Quelques minutes de démonstration



Direct AP-HP

Dr Capucine Vignon
Pédiatre endocrinologue libérale à Paris

3 - Retours d'expérience

Direct AP-HP vu par une pédiatre endocrinologue

— Pourquoi je m'en sers ?

- Pour demander des avis ou des consultations dans des spécialités qui ne sont pas proposées en ville.
Ex : néphrologie pédiatrique, hématologie pédiatrique
- Ou dans des spécialités qui existent en ville, mais pour lesquelles les patients n'ont pas ou difficilement accès : ex: neurologie pédiatrique, dermatologie pédiatrique
- Pour demander des avis ou des consultations ou des HDJ dans ma surspécialité à des équipes qui ont des spécificités, et chez qui je ne présente pas au staff (exemple : endocrinologie pédiatrique à Robert Debré pour le CSO)

Direct AP-HP vu par une pédiatre endocrinologue

— En pratique, comment cela se passe ?

- **Connection** à Direct Aphp par Pro-santé connect, éventuellement avec une e-CPS.
- Choix de la **spécialité** ou de la **pathologie** concernée
- Choix de **l'hôpital** souhaité sur une liste proposée
- Sauf pour être mis en relation téléphonique, demande à formuler, **possibilité de joindre des pièces complémentaires**, obligation de joindre un **courrier** (dermatologie, endocrinologie pédiatrique à Robert Debré), ou de remplir un formulaire (neurologie pédiatrique Robert Debré), dans certains services
- Suivi de l'avancement de la demande par adresse mail non sécurisée
- Facturation dématérialisée par le logiciel médical, **en codant RQD (10 euros)**

Direct AP-HP vu par une pédiatre endocrinologue

— Expérience sur 10 demandes

Effacement de l'historique au bout de 6 mois

Sur 10 demandes de consultation :

- 5 demandes en **dermatologie** pédiatrique à Robert Debré
- 2 demandes en **neurologie** pédiatrique à Robert Debré
- 2 demandes en **néphrologie** pédiatrique à Trousseau
- 1 demande en **endocrinologie** pédiatrique à Robert Debré

Délai de réponse de 3-4 jours sauf en endocrinologie pédiatrique à Robert Debré (6 jours)

- pour des demandes plus anciennes : en orthopédie pédiatrique à Necker (3 semaines), en rhumatologie pédiatrique à Necker (10 jours)

Suite aux demandes :

- 5 consultations ont été proposées (2 en néphrologie, 1 en dermatologie, 1 en neurologie, 1 en endocrinologie)
- 4 avis ont été donnés (les 4 en dermatologie pédiatrique), avec CAT en ville
- 1 refus avec réorientation de la neurologie vers la pédopsychiatrie

Direct AP-HP vu par une pédiatre endocrinologue

— Avantages et inconvénients de Direct AP-HP

Avantages :

- Accès plus **facile** à des surspécialités uniquement hospitalières, même sans aucun contact particulier (néphrologie pédiatrique, hématologie pédiatrique)
- Accès plus **rapide** à des surspécialités qui existent en ville et à l'hôpital, mais qui sont difficiles voir impossibles d'accès (dermatologie pédiatrique, neurologie pédiatrique)
- Accès à des services avec une **expertise spécifique**, même sans aucun contact particulier, utilisé parfois par des médecins en région (CSO à Robert Debré)

Inconvénients :

- Lourdeur du remplissage du volet administratif (numéro de sécurité sociale, adresse, téléphone, mail)
- Parfois délai de réponse long (rhumatologie et orthopédie pédiatrique à Necker)
- Photographies doivent être de bonne définition pour un avis dermatologique, sinon patient à reconvoquer
- Pas de notification de date pour les RDV de consultation donnés

Dr Etienne Canouï & Dr Pauline Richebé
Equipe mobile d'infectiologie, Hôpital Cochin

3 – Retours d'expérience



Téléexpertise en Infectiologie

Drs. Etienne Canoui & Pauline Richebe (Equipe mobile d'infectiologie, Cochin)
4 Juin 2026

En tant que référents en antibiothérapie quelles sont les modalités de téléexpertise?

Tel?
Mail?
Plateforme?

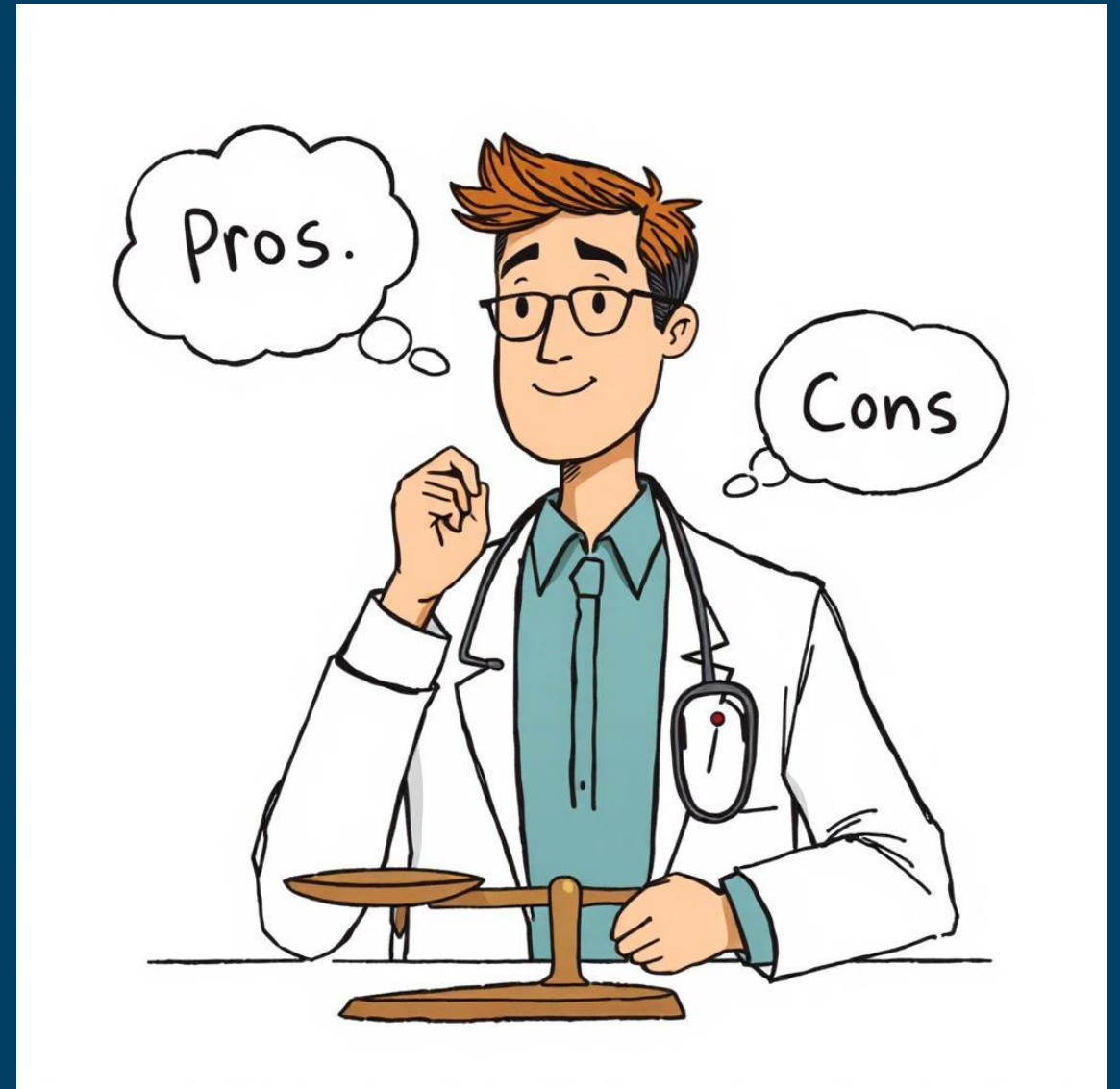

Modalités



Téléphone

Traçabilité pour le dossier patient?
Traçabilité de l'activité de conseil?
Valorisation financière de l'activité ?

Dispositifs déjà en place et gratuit



Mail



-Interruption du flux de travail par le téléphone

-Qualité de la réponse dépendant de la disponibilité au moment de l'appel

-Manque d'information fréquent/ pas de possibilité de vérifier l'information

-Tentation de la demande de transmission d'information rapidement mais de façon non sécurisé

-Si on trace: temps supplémentaire de retranscription

Modalités :



Plateforme

Traçabilité pour le dossier patient
Traçabilité de l'activité de conseil
Valorisation financière de l'activité



Mise en place à négocier et payant



Omnidoc, direct APHP, autres

- Messagerie sécurisée avec possibilité de transfert de documents complémentaires
- Edition d'un compte rendu de l'échange
- Intégration au DPI du patient

Elle permet de rendre "facilement" visible une activité déjà existante, mais jusque-là peu visible, afin qu'elle soit reconnue et valorisée.



L'expérience de COCHIN

Ligne téléphonique : 311 en 2025 (sous estimés car traçabilité très aléatoire)

- appel médecin de ville, SSR, et clinique

Mail générique: infectiologie.cch@aphp.fr

Ouverture plateforme : LORAH - Direct APHP depuis 2 ans.

- avis de télé-expertise utilisé par les *médecins généralistes de ville*
- activité en cours de développement avec 35 avis en 2025
- demande de consultation / faciliter l'adressage des patients
 - par le patient lui même avec un courrier
 - par le médecin demandeur directement

Professionnel de santé de ville

Direct AP-HP

Moteur de recherche de tous les services disponibles sur l'AP-HP

- avis téléphonique
- demande de télé-expertise
- demande d'adressage
- demande de présentation en staff

LORAH

Demande de consultation
Demande de téléexpertise
Demande de RCP

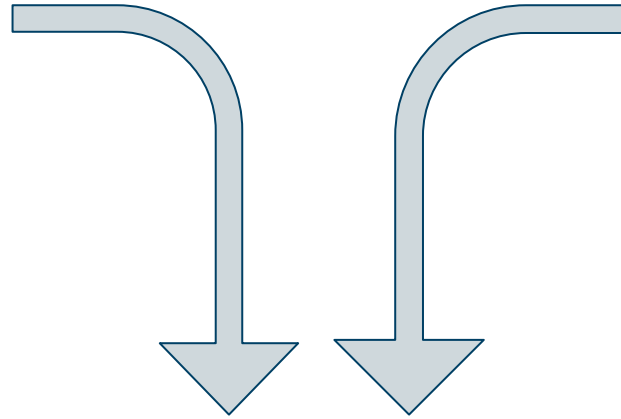

Patient

MON AP-HP

Votre parcours en ligne à l'AP-HP, simplement, sans compte.

Vous êtes patient AP-HP et majeur : créez-vous un compte pour davantage de fo

Me connecter

Créer mon compte

Demande de consultation

- première fois
- suivi
- post-urgence

Modification créneau de consultation

Professionnel AP-HP

Validation des demandes par les médecins
Gestion: secrétaire (programmation cst, adressage autre service, et codage)



L'expérience de COCHIN avec LORAH

Avantages :

- outils développé à l'AP-HP donc gratuit, différents paramétrages possibles
- **interface facile et instinctive**
- **permet l'orientation des patients + téléexpertise + codage**
- notification en direct via mail (paramétrage possible de toute l'équipe)
- liens avec les logiciels métiers AP-HP
 - serveurs orbis: bientôt création en 1 clic d'un dossier patient
 - lien avec service de facturation bientôt en 1 clic
 - lien avec orbis: en cours de construction objectif 1 semestre 2026 pour mettre en 1 clic le PDF d'avis de téléexpertise.
- suivi statistique - valorisation de l'activité



Gestion Des Demandes



RICHEBE Pauline ▶



Reçues

En attente

Cloturées

À traiter

En attente de complément

6 1
🕒 🕒

En attente de décision

En attente de programmation

2
🕒

Rendez-vous à prendre par le patient

Programmée

85 2 23 2
🕒 🕒 🕒 🕒

Refusée

12
🕒

Avis rendu

49 1 1 1
🕒 🕒 🕒 🕒

🔄 Réinitialiser les filtres et tris

🕒 Totales / 🕒 Non lues / 🕒 Info / 🕒 Réponse

Statut	Patient	Qualification de la demande	Motif / Domaine d'expertise	Date / Heure de réception	Date / heure de dernier traitement	Établissement	Service	UF
Statut ...	Recherche ...	Recherche ...	Recherche ...	jj/mm/aaaa	jj/mm/aaaa	Recherche ...	Recherche ...	Recherche ...

En attente de programmation	[REDACTED]	Consultation via Espace Patient Mon AP-HP	Première consultation de maladies infectieuses	20/01/2026 à 13:05:55	21/01/2026 à 12:05:05	Hôpital Cochin	Maladies infectieuses bi-site Cochin - Necker	Equipe mobile d'Infectiologie
En attente de programmation	[REDACTED]	Consultation via Espace Patient Mon AP-HP	Post-urgence Equipe Mobile d'infectiologie	17/01/2026 à 15:39:22	19/01/2026 à 08:47:28	Hôpital Cochin	Maladies infectieuses bi-site Cochin - Necker	Equipe mobile d'Infectiologie
Ⓡ Avis rendu	[REDACTED]	Avis par téléexpertise via Direct AP-HP	Syphilis	15/01/2026 à 14:08:33	19/01/2026 à 08:42:05	Hôpital Cochin	Maladies infectieuses bi-site Cochin - Necker	Equipe mobile d'Infectiologie



Identité du patient

Traitement ORBIS **Patient créé dans ORBIS ou déjà existant**

N° Sécurité Sociale	[REDACTED]
N° AME	[REDACTED]
INS	[REDACTED]
IPP	[REDACTED]
Nom de naissance	[REDACTED]
Nom d'usage	[REDACTED]
Prénom	[REDACTED]
Sexe	[REDACTED]
Date de naissance	[REDACTED]
Pays de naissance	-
Ville de naissance	-
Adresse	0 Inconnu 75015 Paris

Coordonnées du patient ou de son proche / représentant légal

Contenu de la demande

Motif de la demande: Cher confrère, chère consœur,
 je vous contacte pour un patient de 50 ans qui consulte à mon cabinet depuis 1 an, essentiellement vu par ma remplaçante. Ce patient est homosexuel et a eu des rapports sexuels non protégés, le patient prend la prep et réalise des bilan IST dans ce cadre sur le bilan de décembre 2025 sérologie syphilis positive avec un TPHA + et VDRL + pas de symptômes, pas de chancre selon le patient

a savoir que la prep (truvada) a été début en janvier 2025 a cette occasion il a réalisé une première sérologie syphilis avec TPHA + et VDRL -, le patient dit que cette sérologie s'est "positivé" vers 2022-2023 le bilan le plus ancien qu'il a pu retrouvé date d'octobre 2024 avec TPHA + et VDRL -, pas de bilan antérieur à 2024 retrouvé, il n'a jamais eu de symptômes évocateurs de syphilis ni de traitement. Il a donc été traité par extencilline 2.4 Mui à S1, S2e t S3 (avis dr olivia SON) en février 2025

Est ce que je dois retraiter ce patient ?

Pièces jointes (4)	Visibilité i	Action
1768482..._Biologie_2026-01-13.pd...	Direct AP-HP	
1768482..._Compte-rendu de Télé-e...	Direct AP-HP	
1768482..._Volet de synthèse médi...	Direct AP-HP	
CR_de_téléexpertise_LORAH_176880852437...	Direct AP-HP	



Pastille d'information sur le tableau de gestion des demandes

Enregistrer

Commentaires internes

Enregistrer

Enregistrer et signaler

Informations générales



Échanges avec le médecin demandeur et/ou le patient

[Hôpital Cochin / Maladies infectieuses bi-site Cochin - Necker] Envoyé le 19/01/2026 à 08:42

Chère consoeur,

Merci pour votre mail.

Le TPHA reste positif a vie après un contact avec syphilis.

Le VDRL (ou RPR) reflète une infection active.

Je comprends que:

- le RPR était négatif en novembre 2025 et positif au 32 eme en janvier dernier
- le patient asymptomatique

Il s'agit donc d'une syphilis latente précoce (réinfection).

Il faut donc traiter avec 1 injection de 2.4 MUI d'Extencilline.

Il faut poursuivre la recherche des IST comme vous le faites, tous les 3 mois, sous PREP.

Vous pouvez me contacter au Tél : 01.58.41.20.93 (secrétariat) - DECT : 14 183 si vous souhaitez plus d'information.

Bien fraternellement,

Dr Antoine Hamon

Réémettre une notification au médecin demandeur

Emettre une notification au patient

Export et facturation





< Retour à l'accueil

Résultats de votre recherche

Modifier votre recherche



infectiologie

Affinez par type de sollicitation



Cochin - Paris - 75014

Rechercher

1 résultat



Equipe mobile d'Infectiologie

Ajouter aux favoris

Hôpital Cochin 27 rue du Faubourg Saint-Jacques 75014 Paris

Type de sollicitation :

Demander un avis rapide | Demande de téléexpertise

Adresser un patient à l'AP-HP | Présenter un patient en staff/RCP

Spécialité : Maladies infectieuses, parasitaires et tropicales

Motifs de recours principaux : Infection ostéo-articulaire, Infection a staphylocoque doré, Infection génitale, Infection à VIH

Voir le service



[< Retour aux résultats](#)

[Ajouter aux favoris](#)

Equipe mobile d'Infectiologie

Hôpital Cochin 27 rue du Faubourg Saint-Jacques 75014 Paris

Spécialité : Maladies infectieuses, parasitaires et tropicales

Motifs de recours principaux :

Infection ostéo-articulaire, Infection a staphylocoque doré, Infection génitale, Infection à VIH

Autres Motifs :

Incontinence urinaire, Infection de la peau et infection sous cutané, Infection à cytomégalovirus, Prostatite, Infection sexuellement transmissible (IST), Infection à mycobactérie, Infection pulmonaire, Infection thoracique, Infection de la vésicule biliaire, Infection à pyocyanique, Infection du système nerveux centrale, Syphilis, Herpès, Infection intestinale, Grippe, Mycose, Endocardite, Fièvre, Vaccination, Méningite, Méningite virale, Erysipèle, Zona, Pyélonéphrite, Varicelle

Le centre ne prend pas en charge les recours suivants :

Maladie de Lyme, hépatite virales et syndrome post COVID (Circuit existant CASPERCOVID à Hôtel Dieu)

Contactez le service

Sélectionner un type de sollicitation

DEMANDER UN AVIS RAPIDE 📞

DEMANDE DE TÉLÉEXPERTISE 📄

ADRESSER UN PATIENT À L'AP-HP 🏥

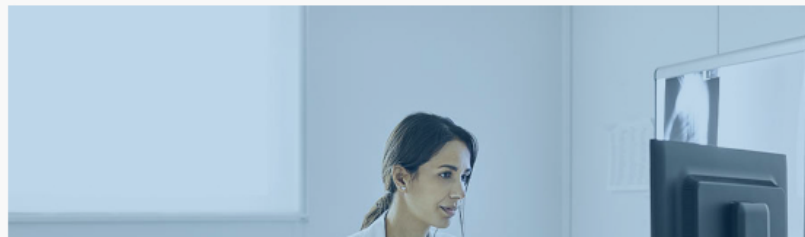

Présentation de l'activité

Expertise en infectiologie générale (communautaire, nosocomiale, immunodépression, tropicale)

Surspécialisation : antibiothérapie complexe, bactéries multiresistantes, infections de la femme et de la femme enceinte, infections ostéo-articulaires



Equipe mobile d'infectiologie

Cheffe de service

Pré Caroline Charlier (présidente
de COMAI, coordinatrice
CRIOAC)

Contact

Secrétariat EMI : Amalia
ATANGANA

Tel : 01.58.41.20.93

E-mail : infectiologie.cch@aphp.fr

Accès

Hôpital Cochin Port-Royal
27 rue du Faubourg Saint-
Jacques, 75014, Paris
Site Cochin, bâtiment Albarran,
Rez de chaussée

[Voir le plan](#)

Présentation du service

L'équipe mobile d'infectiologie est une équipe universitaire d'activité transversale et ambulatoire en Maladies Infectieuses et Thérapeutique anti-infectieuse.



Elle s'inscrit dans la politique nationale et locale de bonne gestion du risque infectieux (épidémie, antibio-résistance, bon usage des antibiotiques, prévention, insertion d'un référent en infectiologie dans chaque structure hospitalière). L'EMI est chargée de plusieurs missions au sein du site hospitalier Cochin-Port-Royal-Broca et en ville dans le territoire de recours :

- Conseil en infectiologie sur le plan diagnostique, thérapeutique et préventif
- Gestion du risque infectieux en collaboration avec les autres acteurs du site (vaccination, prise en charge d'épidémies)
- Offre de soins ambulatoire: consultation d'infectiologie générale et spécialisée urgente et programmée, prévention du risque infectieux (consultation voyage, patients immunodéprimés, femmes enceintes)
- Stratégie de bon usage des antibiotiques en collaboration avec le CRATB.
- Coordination du Centre de référence des infections ostéo-articulaires complexes (CRIOAC): <https://hopital-cochin-port-royal.aphp.fr/crioac-centre-de-referance-des-infections-osteo-articulaires-complexes/>

Ces activités se déploient sur notre site hospitalier et en ville, dans notre territoire de recours.

— Nous joindre / Prise de RDV télé-expertise

Secrétariat EMI

Mme Amalia ATANGANA

27 rue du Faubourg Saint-
Jacques, 75014, Paris

Tel : 01.58.41.20.93

E-mail :
infectiologie.cch@aphp.fr

Demande de consultation (patients)

[https://mon.aphp.fr/demande-
rendez-vous/service-55-021](https://mon.aphp.fr/demande-
rendez-vous/service-55-021)

Demande de Télé- expertise (professionnel de santé)

<https://direct.aphp.fr/login>



L'expérience de COCHIN avec LORAH

Difficultés rencontrées:

- parfois difficile de trouver le bon service pour les requérants
- visibilité au sein de la ville
 - travail de communication auprès des CPTS
 - réponse automatique en mail + signature de mail qui réfère à direct ap hp ou à mon ap hp
 - flyer patient avec QR code
- optimisation codage à venir
- ouverture pour les requérants uniquement aux médecins
- pas d'intégration pour le moment de **plateforme de RCP / télé consultation**



Conclusion



PROS

- Limiter les avis téléphoniques chronophages sans suivi
- Gestion du temps
- Traçabilité
- Valorisation
- Collaboration ville hôpital et autres structures de santé du territoire= amélioration qualité PEC



CONS

- A réserver aux avis non urgents
- Nécessite rigueur des informations transmises par le requérant
- Charge administrative supplémentaire
- Sensible aux aléas technologiques // Recours variable selon habitude des médecins

Questions du tchat

Dr Sophie de Champhine
Directrice ville-hôpital et nouvelles organisations AP-HP

4 - Evolutions de l'outil



>> 4

Offre et évolutions techniques de Direct AP-HP



Pourquoi utiliser ces outils ?



Obtenir un rendez-vous



Bénéficier de l'expertise APHP pour prendre en charge ses patients



- ✓ Espaces sécurisés
- ✓ Suivi facilité pour l'ensemble des parties prenantes grâce à une traçabilité renforcée

Gérer les demandes et y répondre rapidement grâce à une interface unique pour les équipes hospitalières



➤ 464 équipes AP-HP déjà référencées et accessibles depuis le lancement en juillet 2023 (représentant 362 services)

- 356 proposent un numéro de téléphone
- 286 proposent *a minima* une modalité écrite de contact



- 7 065 utilisateurs sur l'ensemble du territoire français (pour 2 575 en janvier 2025)
- Plus de 5 000 demandes écrites depuis début 2026



- Gestion centralisée
- Réponse plus adaptée car mieux documentée
- Gain de temps collectif pour la gestion des demandes de rendez-vous et de prise en charge



Focus : les centres de diagnostic rapides en cancérologie labellisés



» En 2023, l'AP-HP a accrédité 33 centres de diagnostic rapide (CDR) en cancérologie, sur différentes spécialités.

→ Ces CDR ont pour vocation de réduire significativement les délais de prise en charge en proposant, en quelques jours, soit un diagnostic, soit a minima un premier rendez-vous.

**Aujourd'hui, 17 centres sont référencés sur Direct AP-HP
Contactez-les !**

Avicenne	CDR Foie, voies biliaires
Jean Verdier	CDR cancers du sein et des cancers gynécologiques

Beaujon	Centre de diagnostic foie HOPE
---------	--------------------------------

HEGP	Tube Digestif et côlon (gastro)
------	---------------------------------

Paul-Brousse	CDR Foie, voies biliaires + CDR pancréas
Bicêtre	CDR Hématologie (néoplasie myéloprolifératives)
Bicêtre	Testicules (uro)
Ambroise Paré	CDR cancer du poumon
Ambroise Paré	CDR tumeurs digestives et biliopancréatiques

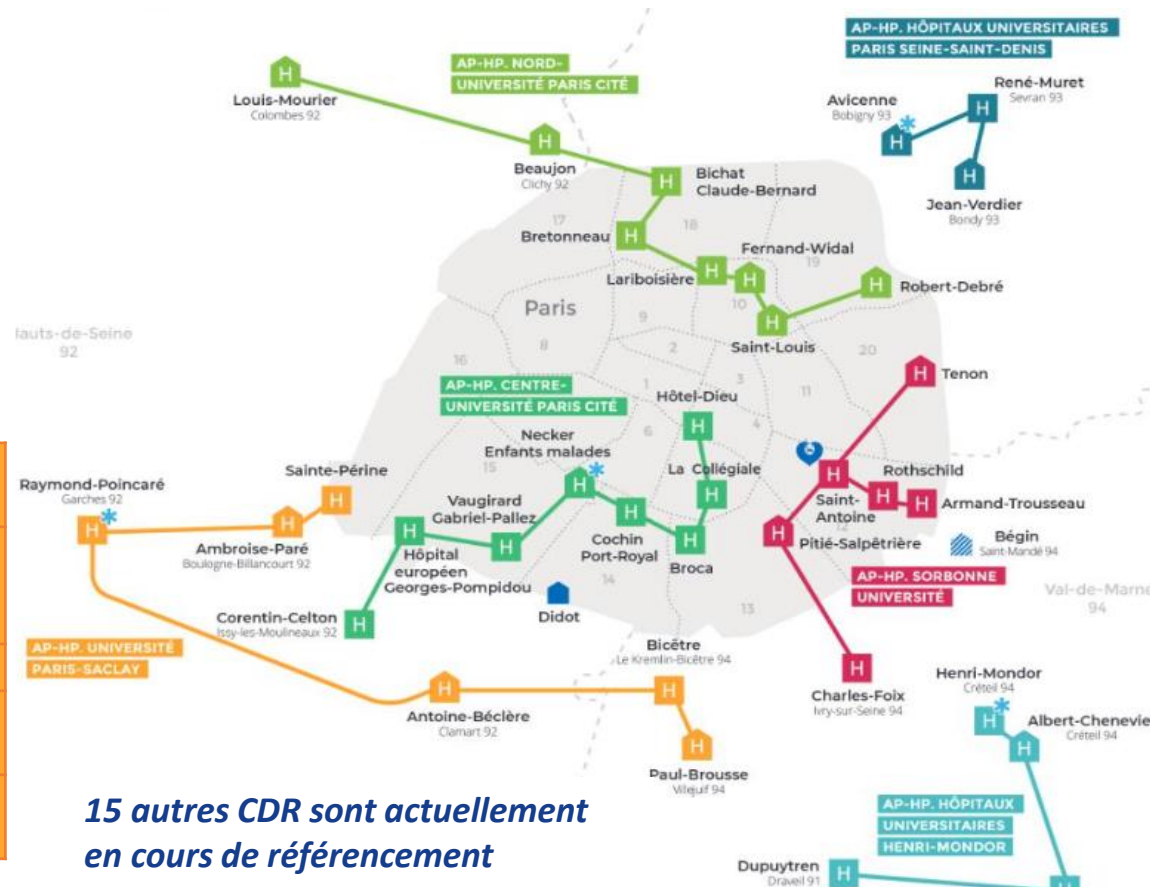

15 autres CDR sont actuellement en cours de référencement

Pitié-Salpêtrière	CDR cancers endocriniens graves (SPEED-ENDOC)
Pitié-Salpêtrière	CDR Foie, voies biliaires
Pitié-Salpêtrière	Sein
Pitié-Salpêtrière	Gynécologie
Pitié-Salpêtrière	Prostate
Tenon	Sein
Tenon	Gynécologie

Henri Mondor	Hématologie (lymphome)
Henri Mondor	CDR Foie, voies biliaires



>>> 4+

Direct AP-HP

Evolutions à venir

36



Les évolutions à venir en 2026



Application Direct
AP-HP



Lecture
automatisée de la
carte Vitale



Amélioration de
la recherche
prédéfinie

Evolutions



Mise à disposition
de statistiques
pour les
utilisateurs



TELEPERTISE :
- visibilité du CR, isolé des autres
documents
- Pop-in d'information sur le
codage de l'acte de TLE

Également à l'étude, l'ouverture de Direct AP-HP à des professions administratives (secrétaires médicales, coordinateur CPTS...), aux internes,...



MERCI !

Pour nous contacter : direct.aphp@aphp.fr

38

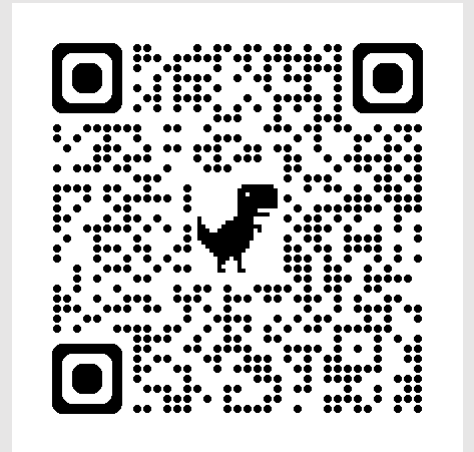

**Dr Rachida Inaoui-Rozé,
URPS médecins libéraux Ile-de-France**

5 - Conclusion